

Un árbol iglesia en Normandía. - Francia

CHÊNE CHAPELLE - CAPILLA DEL ROBLE

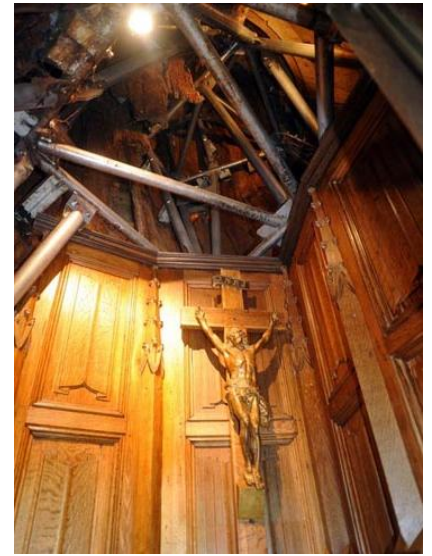

Los árboles sirven para mucho más que para hacer fuego o como material para la construcción.

Si se da con uno lo suficientemente grande puede incluso utilizarse para otras cosas, veamos ejemplos.

En **Australia** hay ejemplares que han servido como cárceles y en **Sudáfrica** hay uno que es un bar, con juego de dardos incluido.

En la **Francia del siglo XVII**, cuando el interior de un venerable roble de la pequeña comunidad normanda de Allouville-Bellefosse quedó hueco por la sacudida de un rayo, no se les ocurrió otra cosa que convertirlo en una iglesia: la **Chêne Chapelle**.

Dentro de un **roble** de 18 metros de altura y 16 metros de ancho, contemporáneo de Carlomagno -su edad oscila entre los 800 y 1200 años de antigüedad-, en **1669** se habilitó la **pequeña capilla Notre Dame de la Paix** y una **cámara adjunta, la Chambre de l'Ermité** -Cuarto del Ermitaño.

Igual que el árbol que la acoge, la **capilla ha logrado sobrevivir** a la Revolución Francesa, a Napoleón, la Comuna, la Primera Guerra Mundial, la invasión nazi, la Segunda Guerra Mundial y el Mayo del 68.

La capilla es realmente un oratorio, sobre los dos metros de altura, dos de largo y uno de ancho. (**2,28 x 1,75 x 1,17 metros**).

En el **siglo XIX**, el árbol sufre una **restauración** para protegerlo. Se cubrió gran parte de su corteza con escamas de roble y se instaló una escalera de caracol alrededor del tronco para facilitar el acceso sin dañar tanto el interior del tronco.

En 1912 otro rayo amputó la mitad del árbol y desde entonces es objeto de un cuidadoso mantenimiento

En **1932** fue declarado **monumento histórico** y en 1988 se reforzó con una estructura de acero.

Cerca de sesenta mil personas visitan la **Chêne Chapel** cada año.

Allouville-Bellefosse está a 48 kilómetros al noreste de la ciudad de Rouen capital de la región de Normandía.